

社協
かいた
9月号



一日も早い
復興を目指して

「平成30年7月豪雨災害」

海田町内、広範囲にわたり甚大な被害を受けました。

平成30年7月7日頃撮影

上市方面



海田町役場



平成30年7月豪雨災害では、海田町内各地で大規模な浸水害や土砂災害が発生し、甚大な被害となりました。災害により犠牲となられた方のご冥福をお祈りいたしますとともに、被災された皆さまに心からお見舞い申し上げます。

海田町社会福祉協議会では、海田町災害ボランティアセンターを開設し、被災者支援に多くのボランティアの皆さまにご活動いただいております。寄付金や支援物資などお寄せくださいました方々に深く感謝申し上げます。

これからも町民の皆さまが一日も早く日常生活に戻れるよう、全力で取り組んでまいります。引き続き皆さまの温かいご支援、ご協力を賜りますようお願い申し上げます。

海田町社会福祉協議会
会長 山本 昭

畝方面

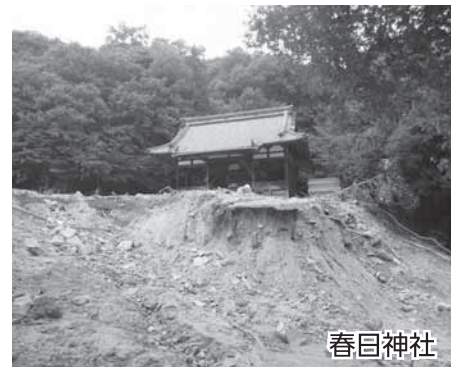

春日神社

三迫・東方面



唐谷川



南小グラウンド



全国に84スクール! 150万人の実績!

JSS 地域の健康づくりに貢献するJSSグループ

JSS大州スイミングスクール

★スイミングは子どもの習い事No.1

☎082-285-3513

お気軽にお問い合わせください。

営業時間

月・水・木・金 10:00~21:00
土曜日 10:00~18:00

入会受付時間

月・水・木・金 10:00~19:00
土曜日 10:00~17:00

休館日

日曜日・火曜日

JSSホームページ

「JSS大州」で検索してください。

〔広告〕

一日も早い復興を



海田町社会福祉協議会は、7月10日(火)に災害ボランティアセンターを開設し、8月19日現在で、延べ1,821人のボランティアの方々を被災地へ派遣しました。

炎天下、土砂の撤去や片付けなどの復旧作業を地域の方々と一緒に、助け合いながら進め、一日も早い復興を目指しています。



海田町社会福祉協議会では、被災住民をはじめとする方々の心身面のケアにも十分配慮しながら引き続き支援活動を行ってまいります。

[広告]

愛犬家住宅
 ペットたちもビックリ
やぶれない網戸
松川建設 株式会社
 TEL 082-822-3753 お気軽にご相談ください。
 安芸郡海田町蟹原二丁目1番16号
<http://www.matsukawa-k.com>

[広告]

ペットとくらす家のごとなら
PET LIVING
 PET AND LIFE
 一緒に暮らしていく中で
 お困りごとはありませんか？
 そのお悩み諦めないで一度ご相談ください。
 ☎ 082-822-1112
 □ <http://petliving.jp>
 ペットリビング 担当:松川

[広告]

平成30年7月豪雨による被災者の皆様に
 心よりお見舞い申し上げます。
行政書士 誠々法務事務所
 代表 河崎康次
 (特定行政書士、家族信託専門士、宅建士、FP技能士)
 〒736-0005 安芸郡海田町畝1丁目9-11-14
 携帯 090-4650-9694



海田町災害ボランティアセンターを支える方々 ～ボランティアセンター運営スタッフの実際～

災害ボランティアセンターには、毎日ボランティアを送り出すための運営スタッフが不可欠です。海田町災害ボランティアセンターは、受付班 保険班 マッチング班 資材班 救護班 物資班など様々な役割があり、それぞれの分野で活躍いただいた運営スタッフは1日あたり約40人で延べ1,100人以上の方々に支えていただきました。



まずは受付…
保険加入も



マッチングでグループ決め…
ひとりずつ健康チェックも



資材を持って出発準備…
飲物も忘れずに



帰ったら長靴などの洗浄を…
うがい手洗いもしっかりと

10月

日	月	火	水	木	金	土
	1 かがやき お楽しみ一座	2	3 森のくまさん	4	5	6 六ツ星 つぼみ(夜)
7	8 体育の日	9 やまびこ	10	11	12	13 おもちゃの病院
14	15 かがやき	16 ふれあい上映会	17 森のくまさん	18	19 なかよし	20 つぼみ(夜)
21	22 かがやき 森のくまさん	23 やまびこ	24	25	26 なかよし	27 おもちゃの病院 つぼみ(夜)
28	29 かがやき	30	31			



ふれあい上映会：映画の出勤 まごころ：喫茶 六ツ星：点字 森のくまさん：作業所手伝い やまびこ：朗読

問い合わせ 海田町社会福祉協議会 TEL 820-0294・FAX 820-0293

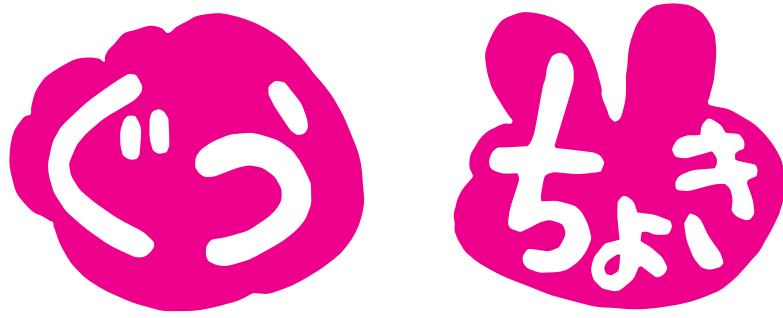

海田町災害ボランティアセンターの流れ (開設から閉鎖まで)

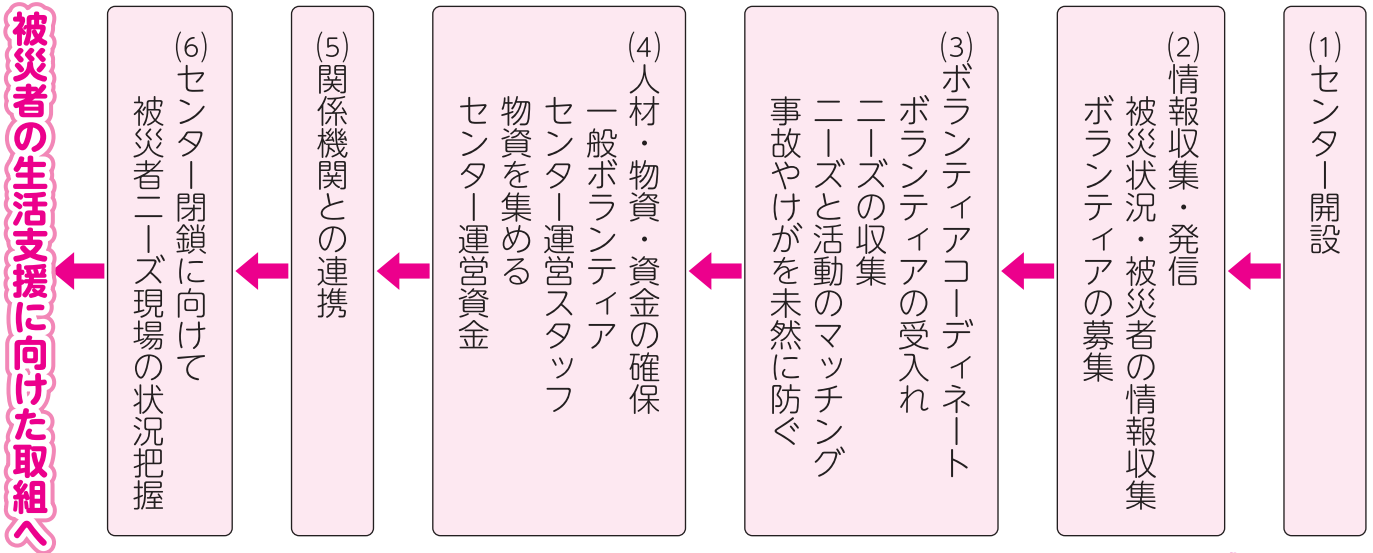

災害ボランティアセンターとは……

災害時のボランティア総合調整機関

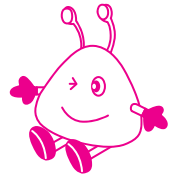

- ・被災者のどうしたらいいかわからない状況を聞き取ります
- ・ボランティアの募集・受付をします
- ・被災者が、普段の生活に戻るための活動（ボランティア活動）につなげます

9月



日	月	火	水	木	金	土
						1 六ツ星 つぼみ(夜)
2	3 かがやき お楽しみ一座	4	5 森のくまさん	6	7	8 あじさいの会 おもちゃの病院 つぼみ(夜)
9	10 かがやき 森のくまさん	11 やまびこ	12	13	14	15 つぼみ(夜)
16	17 敬老の日	18 ふれあい上映会	19 まごころ 森のくまさん	20	21 なかよし	22 おもちゃの病院 つぼみ(夜)
23 秋分の日	24 振替休日	25 やまびこ	26	27	28 なかよし	29 つぼみ(夜)
30						

あじさいの会：新聞作り お楽しみ一座：演劇 おもちゃの病院：おもちゃの治療 かがやき・つぼみ：手話 なかよし：小物作り

海田町福祉センター プール・筋トレルーム 再開のお知らせ



このたびの豪雨災害に伴い、避難所及び災害ボランティアセンター開設のため、休止していたプール・筋力トレーニングルームの利用を8月末に再開しました。その他の施設利用については、避難所が閉設されてからとなりますので、ご理解とご協力をお願いします。

なお、避難所の状況により利用を休止する場合があります。

筋力向上トレーニングルーム



- 対象 町内在住の20歳以上の方
- 持参物 屋内用シューズ
- 利用料 無料

時間	曜日	月	火	水	木	金	土	日
10時～12時							○	
13時～17時	○	○	○	○	○	○	○	○
18時～21時		○						

(月～土曜日の祝日は13時～17時のみ)



運動器具の使い方は
教えてもらえるから
初めてでも安心です！

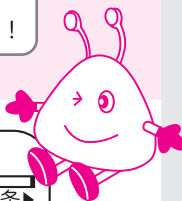

健康増進プール（温水）



毎週水曜日はお休み

●利用できる方

4歳以上の方（町内・町外を問いません）

※小学3年生以下は、1名につき水着着用の保護者1名の入水が必要です。

●利用時間

10：00～12：00（平日は高齢・障がい者のみ）

13：00～17：00

18：00～21：00（日曜日・祝日を除く）

●利用料

大人400円（回数券あり）

小・中・高校生200円（回数券あり）

60歳以上の方、障害者手帳・療育手帳所有者、未就学児は無料

●持参物

水着・水泳用帽子

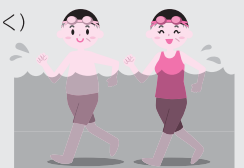

海田町福祉センター

〒736-0035 広島県安芸郡海田町日の出町2番35号

TEL 082-823-7500

FAX 082-823-1411

利用しないのは
もったいない！



9月以降の社協・福祉センター事業について

このたびの豪雨災害により、7～8月に予定していた事業を中止しました。事業の開催を心待ちにしておられた皆様には、深くお詫び申し上げます。今後は次の日程で事業を実施します。多数ご参加ください。

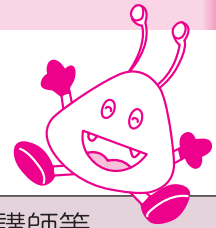

日時	内容	講師等
9月12日(水) 13:30～	さわやか大学 「不思議なきのこの世界」	川上 嘉章さん
9月26日(水) 10:00～	ボランティア人間塾 「若年性認知症を知る講座」	竹内 裕さん
9月26日(水) 15:00～	公開医療講座 「あなたや家族に介護が必要になったら」	マツダ病院 山本かおりさん
10月10日(水) 12:00～	おひるのコンサート	オカリナひまわり、NHS、 ミセスマリンバ
10月10日(水) 13:30～	さわやか大学 「パンフルート演奏」	岩田 英憲さん
10月18日(木) 12:20～	おひるのコンサート ボランティア“まごころ”の無料コーヒー サービスがあります。	プリティハーモニカ
10月19日(金) 10:00～	ボランティア人間塾 「元気アップ講座」	福原 静子さん 梅本壽美子さん

さわやか大学及びボランティア人間塾については申し込みが必要です。
海田町福祉センターまつり及びスマイルフェスタinかいたは中止します。

海田町手話入門講座

日程を変更して実施します。途中からの参加も大歓迎！

- ★実施日 9月3日(月)～
毎週月曜日 10:00～12:00 (全18回)
- ★場所 海田町福祉センター
- ★参加費 テキスト代3,240円 (入門編・基礎編共通のテキストです)
(おつりのいらぬようにご用意ください)
- ★対象 手話に興味がある方 (手話経験のない方でもOK)
- ★定員 20人 (定員になり次第締め切ります)
- ★講師 広島県ろうあ連盟



お問い合わせ 海田町社会福祉協議会
TEL 820-0294 FAX 820-0293

ご支援ありがとうございます！

(平成30年7月10日～8月23日受付分)

支援金をいただき感謝
いたします！

大成 景三 様 金一封
ボランティア お楽しみ一座 様 金一封
山部 公子 様 金一封
海田鼓童子 様 金一封
東昭和町自治会 様 50,000円
酒井美代子(愛知県)様 金一封
渡辺 英子 様 金一封
伊藤 邦彦(東京都)様 金一封
濱田 良江 様 金一封
秦 加津子 様 金一封
小野 節子 様 金一封
森川 貴生 様 金一封
昭和中町自治会 様 金一封
昭和中町自治会有志一同 様 金一封
昭和中町子供会 様 金一封
平山 栄 様 金一封
おりがみ教室 様 金一封
長谷川慶和 様 金一封
原 直史、真由美(新潟県)様 金一封
松橋 弘己 様 金一封
根石 芳江 様 87,000円
森川 憲昭 様 金一封
他 23件

資材のご提供・ご支援に
感謝いたします！

フジ海田店 様
市松寿司 様
青空 様
田川緑地建設(株) 様
松川建設(株) 様
センチュリー海田 様
才野 珠美 様
アートコーポレーション(株) 様
(株)第一ビルディング 様
落海 由貴 様
かいた幸福 様
中小企業同友会 安芸地区 様
若尾由紀子(丸一仙花)(山梨県) 様
大阪タオル工業組合(大阪府)様
小川浩太郎 様
太田 清香 様
佐藤 誠樹(神奈川県) 様
松岡 慎一 様
渡邊恵理子 様
篠木 真弓 様
安井 萌 様
佐伯区薬師が丘町内会のみなさま
森 恭次郎 様

(株)一の坊
スタッフ一同(宮城県) 様
木河 翔 様
松下英利香 様
新見 直美 様
天野 祐樹 様
ココ・コラボラーズジャパン(株) 様
特別養護老人ホーム 花みずぎ 様
東昭和町自治会 様
野本 千鶴 様
清水 良介 様
幸町自治会 様
(株)西井製作所 様
光井 弥生 様
中田まさみ 様
中尾美佐子 様
江草 和子 様
(有)アイオイ保険センター 様
ケルヒヤージャパン 様
岡 沙織 様
谷井 美希 様
広島県環境保健協会 様
北條 宏章 様
IZUMI ARIADNY MIHO 様
植田 照之 様
パン スタシオン 様
広島プラダンTeam 様
鍋岡 朱音 様

マツダ労働組合 様
グリーンコープ 様
勝丸 麻子 様
大歳 知男 様
近藤 美佳 様
木下 明(神奈川県) 様
(株)野島土木(東京都) 様
(有)サイン工房 様
ダイヤミック(株)広島営業所 様
大島 岳史(千葉県) 様
寺西恵美子 様
(社福)周南市社会福祉協議会 様
ジブラルタ生命保険(株) 様
湯免 愛海 様
(株)パブリック・ベンディング・
サービス 様
マルヒガシ 様

他 51件

ボランティア車輛の提供と
送迎に感謝いたします！

(株)東洋シート 様
(株)ワイテック 様

【順不同】

公表をご了承いただいた方を掲載して
います。連絡先不明など公表の可否につ
いて、確認がとれない場合は掲載しており
ません。

気ばらし会

介護されている方同士で悩みを話したり
ちょっと息抜きしませんか

開催日 9月12日(水)

- ★時 間：13:30～14:30
- ★内 容：「私の心づもり講座」
～人生の最終段階における
医療・ケアの決定について～
- ★講 師：安芸地区医師会居宅介護支援事業所
鉄穴口 麻里子さん
- ★場 所：海田町福祉センター



じぶんの町を良くするしくみ

赤い羽根共同募金



お寄せいただく募金は
地域福祉の充実のために
役立てられています。

今年もみなさまの
ご協力をお願い
いたします。

10月1日～12月31日

赤い羽根共同募金

検索

戸別(こべつ)募金につきましては、自治会をととして募集いたします。広島県共同募金会海田町共同募金委員会

お問い合わせ 海田町社会福祉協議会 TEL 820-0294 FAX 820-0293

社協
かいた
ご希望の方は
社協事務局まで

広告
募集

相続・遺言の相談
初回無料 広告

相続手続き、遺言書作成、不動産登記、成年後見、離婚問題
債務整理、悪質商法、賃貸トラブルなど 暮らしの法律相談

広島司法書士会所属 あなたの街の司法書士事務所

司法書士法人 武田事務所
安芸郡海田町南昭和町1番31号
TEL (082) 821-0200
http://www.office-takeda.jp 広島 武田事務所 検索

ICHIMATSU
仕出し・宴会
市松寿司
安芸郡海田町浜角3-12
ご予約は TEL (082) 822-1177(代)
FAX (082) 823-3340

社協かいた9月号
第161号 平成30年(2018年)9月1日発行
発行・編集
海田町社会福祉協議会
☎736-0035
安芸郡海田町日の出町2-35
海田町福祉センター内
TEL 082-820-0294 FAX 082-820-0293

海田町社会福祉協議会のホームページへ
アクセスしてみてください。

地球環境をクリエイトする 広告
総合ビル管理
株式会社シーエル広島
見積無料
ハウスクリーニング
シロアリ、その他害虫駆除
貯水槽清掃など
お気軽にお電話下さい。
TEL (082) 823-0202