

くまの社協だより

～支えあう ふくしのまちに ひろがる未来～

2023(令和5)年7月号 No.171

※奇数月発行(2ヶ月に1回)

編集・発行



社会福祉法人

熊野町社会福祉協議会

広島県安芸郡熊野町中溝一丁目11-1
熊野町地域福祉会館内
TEL(082)855-2855 FAX(082)820-5082

メールアドレス kumano-shakyo@ac.wakwak.com

ホームページ http://park11.wakwak.com/~kumano-shakyo/

スマイルベビー

～大切なわが子の成長や発達の悩みを一緒に～

これからどうしていけばいいんだろう？

だれに聞いたらいいのだろう？ など

大切なわが子の発達などの悩み、心配なこと、気になることがたくさんあると思います。

そのような悩みを、保健師や相談員、先輩ママや同世代のママなど、いろんな視点から話を聞くことで、ちょっとした子育てのヒントになったり、気持ちが楽になったりするきっかけになる、そのような場所にできればと考えています。お気軽にお立ち寄りください。

子育て中のお母さん達が、ゆるやかにつながる場所

情報交換ができる場所

愚痴が言える場所

ほっとできる場所

そんな時間を一緒に過ごしましょう！

- 場 所 熊野町地域福祉会館 デイルーム
- 住 所 熊野町中溝1-11-1(熊野町民会館となり)
- 開 催 日 時 毎月第3金曜日 10時から11時30分
- 問 い 合 わ せ 熊野町社協障がい者相談支援センター(担当者 みやざき・そが)
- 電 話 082-820-5330 メール soudanshien@kaigo.jimusho.jp

- P 2・3……令和4年度事業報告及び令和4年度収支決算報告
- P 4・5……ボランティアセンター伝言板No.112
第2回ボランティア講座開催「赤十字健康生活支援講習会」
災害ボランティア「事前登録」のお願い
活動紹介「熊野町要約筆記サークルこだま」「スリーピース」
- P 6……熊野町社会福祉協議会役員改選報告
熊野町社会福祉協議会令和5年度会費募集！
- P 7……寄付・リサイクル / 令和5年度手話奉仕員養成講座開催
- P 8……夏休み小学生福祉体験スクールのご案内



隣同士のご縁を大切に

介護付有料老人ホーム・ショートステイ



特定入居者・ショートステイ 利用者募集中！

☎082-847-5350

介護・調理
スタッフ募集中
夜勤専従同時募集

安芸郡熊野町川角三丁目1番地46

心あたたまる お葬式

ご家族様もご相談ください



JAひろしま 安芸郡熊野町出来庭 5-21-4
熊野セレモ館 電話：855-6666

葬式目録
14名様



故人と縁ある親しい方々
だけでのお別れに最適な
式場です。

平安祭典 安芸郡熊野町 平谷4-2-29
広島熊野会館 電話 855-4194

令和4年度 事業報告

「地区社会福祉協議会との連携強化」「ボランティアの育成」「在宅福祉サービスの安定的な運営及び相談支援体制の整備」の3つを重点目標とし、誰もが安心して暮らせるまちづくりを目指して様々な福祉活動を展開しました。

法人運営事業 (49,300,064円)

事務局運営事業(町補助金及び自主財源)

- 各事業の総合的な事務運営と町民から信頼される社協を目指し、各種の職員研修等に参加し、活力ある社協づくりを行いました。
また、自主財源の確保に努めました。
(寄付・社協会費・自動販売機収入(新たに4箇所設置)など)

広報事業(自主財源)

- 社協会費の募集や広告協賛募集、社協だよりの発行(6回分)などを行いました。

施設管理事業(町受託事業)

- 熊野町地域福祉会館の指定管理者として、施設の管理を行いました。



本会が実施する福祉事業は、公的な補助金のほかに、自主財源として皆さんからの会費や寄付、町内の公共施設に設置しております自動販売機の売り上げの一部や事業実施に伴う利用料収入などを利用し、様々な地域福祉活動を実施しました。

地域福祉事業 (17,490,561円)

地域福祉推進事業(町補助事業・自主財源)

- 手指消毒・マスク着用等、感染症対策を講じ、地区社協(13地区社協)を中心に、ふれあいサロン活動や三世代交流会、地域交流会、見守り活動等を実施しました。

ミニ・デイホーム事業「ふれあいサロン」(町補助金)

- 地区社協の活動と位置づけ、お互いさま活動の拠点となるサロン活動(23か所で実施)の支援を行いました。

青少年福祉活動事業(町補助事業・自主財源)

- 町内の小中学校と各校のPTAが行う福祉活動に対し、上限5万円の補助を行いました。PTAでは、第一、第二、第三小学校と熊野、熊野東中学校が福祉活動を行いました。また、毎年夏休みには、町内の小学校4年生以上を対象とした福祉体験スクールを新型コロナウイルス感染症対策を行いながら実施しました。
- 熊野第一小学校(4年生)へ福祉体験(アイマスク体験・高齢者疑似体験・耳が聞こえない体験・車いす体験など)の講師として職員を派遣いたしました。

ボランティアセンター事業(町補助金及び自主財源)

- ボランティアの需給調整やボランティア保険の手続き、各種講座を開催し、ボランティアの育成とスキルアップに努めました。
- 手話入門講座(16回)ボランティア講座(5回)災害ボランティア研修会(1回)

※令和4年度は、新型コロナウイルス感染症対策を行いながら各種講座を実施しました。

生活応援活動推進事業「ほっとくま」(共同募金配分金及び自主財源)

- 利用者が暮らしの中で「ちょっと手伝ってもらいたい。」ということを、協力者に1時間当たり500円をお願いする、有償の住民参加型互助活動を実施しました。

敬老事業(自主財源)

- 令和4年度中に満80歳になられた方(昭和17年4月2日から昭和18年4月1日生まれ)に、敬老記念写真を贈呈しました。(計224名に贈呈)

福祉サービス利用援助事業「かけはし」(県社協受託金及び自主財源)

- 判断能力が不十分な方(認知症の高齢者・知的障害者等)を対象に、福祉サービスの利用や日常生活上のさまざまな手続き等について、専門員が生活支援員と連携し支援を行いました。また、大切な通帳等の預かりサービスも行いました。(令和4年度末55名の方と契約)

手話奉仕員養成講座の実施(町受託金)

- 手話入門課程修了者又は、手話の経験が概ね1年以上の方を対象とした、手話奉仕員養成のための講座(基礎講座)を実施(年20回)しました。(受講者12名)

ひとり暮らし老人巡回相談事業(町受託金)

- 定期的に訪問し安否確認や心配ごとの相談等を行い、ひとり暮らし老人の孤独感の解消と安心、安全に向けた地域の見守り体制の強化に努めました。(31世帯が利用)

おでかけ支援事業(共同募金配分金及び自主財源)

- ①福祉移送サービス事業(利用件数168件/年)
車いすを使って生活する方の外出・社会活動参加を支援するため、車いす専用車両による福祉有償運送事業を行いました。
- ②福祉車輦貸出事業(利用件数46件/年)
日常的に車椅子で生活をしている方の通院、買い物、社会参加等を支援するため、福祉車輦の貸出を行いました。

啓発事業(共同募金配分金)

- くまの社協だよりの発行(1回分)やホームページなどを活用して地域の方々に福祉サービス等の情報提供を行いました。また、社協、日赤、共同募金の啓発用のぼり旗を作成しました。

福祉用具のレンタル・販売
住宅改修・リフォーム工事

エ コ ー ル

ECOL

在宅介護のことなら何でもご相談下さい!

082-821-0856

看護師が訪問します

★ ★ ★ ★ ★ ★ ★ ★ ★ ★ ★ ★ ★ ★ ★ ★ ★ ★
安心して在宅療養ができるように
支援します

安芸地区医師会

AKI 熊野町訪問看護ステーション
熊野町居宅介護支援事業所

熊野町地域福祉会館内

TEL (082) 820-5771

皆様の安心と安定に寄与する信頼される会社であり続けたい

AIOI
INSURANCE CENTER

あいおいニッセイ同和損害保険株式会社代理店
ADフラッグシップパートナー

株式会社 **アイオイ保険センター**

(熊野会館1F) 〒731-4221 広島県安芸郡熊野町末森4-17-37
TEL: 082-854-4020 FAX: 082-854-7845

HP = <https://aioi-hoken.co.jp>

E-mail: chokurenseita-tigashirosima@nifty.com

地域福祉事業

福祉機器貸出事業(共同募金配分金)

●けがや疾病等により日常生活に支障をきたしている方に対して車椅子・介護ベッド・歩行器等の貸出を行いました。

福祉機器リサイクルの実施

●家庭などで使わなくなった車いすや介護用ベッドなどの福祉機器のリサイクル用品について「譲りたい」方と、それを「求めている」方の情報の橋渡しを行いました。

生活福祉資金貸付事業(県社協受託金及び自主財源)

●低所得者、障害者又は高齢者に対して、資金の貸付けと必要な相談支援を行うことにより、安定した生活を送れるよう支援を行いました。また、新型コロナウイルス感染症の影響による収入減等になった方を対象とした、緊急特例資金貸付金の受付業務を行いました。

緊急生活安定資金貸付事業(県社協預り金及び自主財源)

●低所得者・高齢者・障害者等に、経済的自立や安定した生活が送れるよう資金の貸付と必要な指導援助を行いました。

緊急一時食品提供事業(自主財源)

●食べるものがなくて一時的に生活に困っている人(世帯)に食品を提供し、生活の自立に向けた緊急一時的な支援をすることにより危機回避をはかり、継続的な総合相談を行い本人の自立を支援しました。

高額療養費貸付事業(自主財源)

●国民健康保険の方で「限度額認定証」をお持ちでない方を主として、自己負担限度額を超えた部分を貸付け、本人の療養の確保と自立のための貸付金で、昨年度の利用はありませんでした。

介護保険事業 (27,733,930円)・障害者支援事業 (18,725,424円)

居宅介護支援事業(自主財源及び町受託金)

●要介護高齢者の総合的な相談、ケアプランの作成など住み慣れた家で自立した日常生活が送れるよう、利用者の希望に沿った支援を行いました。

訪問介護事業(自主財源)

●訪問介護員(ホームヘルパー)による身体介護及び生活支援を行いました。

熊野町産前産後支援ヘルパー派遣事業(町受託金)

●産前の体調不良等又は産後間もない時期に家族から援助を受けられない方に、

町から委託を受けて、ヘルパーを派遣し、育児又は家事の支援を行いました。

障害者居宅介護事業(自主財源)

●障害を持たれている方に対して、訪問介護サービスを行いました。また、外出の為の支援も行いました。

障害者(児)相談支援事業(自主財源)

●障害福祉サービス等を申請した障害者(児)について、サービス等利用計画の作成、及び支給決定後のサービス等利用計画の見直し(モニタリング)を行いました。

その他団体事務

日本赤十字社広島県支部熊野町分区分

●自治会、民生委員児童委員協議会等と連携し、赤十字運動月間(5月、6月)を中心に赤十字活動の普及啓発を行い、5月から7月で社資の募集等を行いました。また、毎年開催している熊野町赤十字連絡協議会と共同で熊野町青少

年赤十字まつりは、新型コロナウイルス感染症の影響により中止となりました。

熊野町共同募金委員会

●赤い羽根運動月間(10月から12月)に、自治会と連携し赤い羽根共同募金運動の実施、また、地域課題に地域が主体となって解決しようとする事業などを、応援して行くことを目的としている「テーマ募金」活動を令和5年1月から3月で実施しました。令和4年度は、町内全ての小中学校が活動されました。

これらの事業は、皆さまにご協力いただきました会費や寄付金、共同募金の配分金、町からの補助金等で実施いたしました。本当にありがとうございました。

令和4年度 決算報告

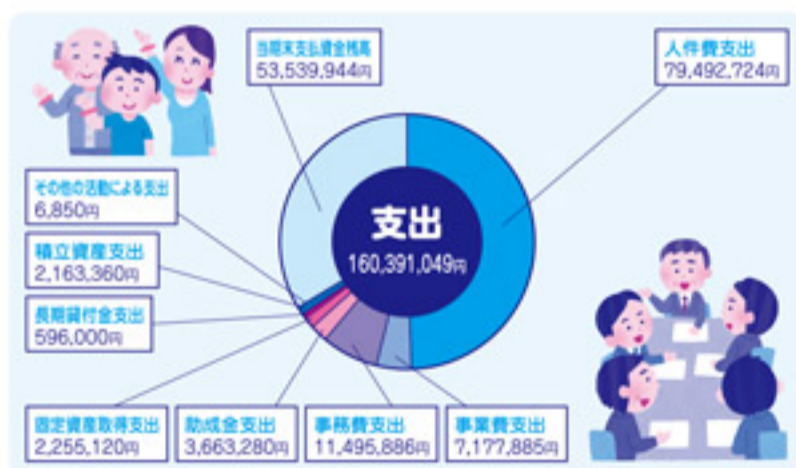
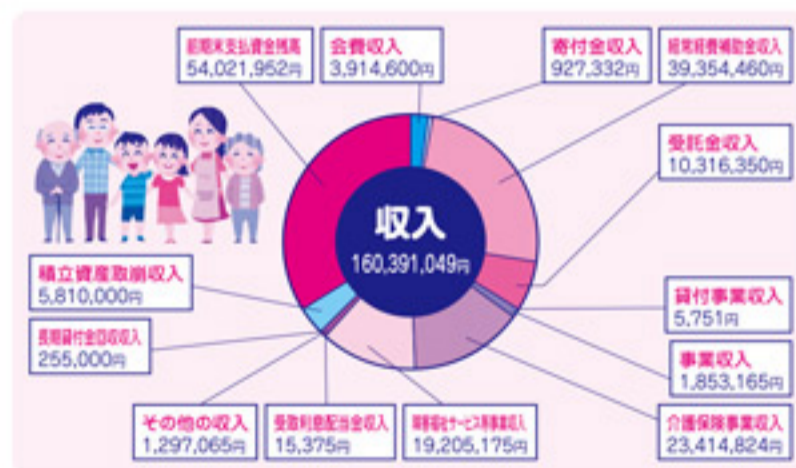

介護保険・障がい者福祉に関わることや各種相談支援についてお気軽にご相談ください!

熊野町社協訪問介護センター
TEL.820-5230
熊野町居宅介護支援センターふぁみりい
TEL.820-5378
熊野町社協障がい者相談支援センター
TEL.820-5330

印刷の
アキソーゴ株式会社
安芸郡熊野町中溝一丁目16-3
TEL (082) 854-8322 FAX (082) 854-8957
E-mail akisg@orange.ocn.ne.jp

愛と優しさの

介護老人保健施設
熊野ゆうあいホーム
熊野ゆうあいホーム居宅介護支援事業所
熊野町西部相談支援センター
TEL (082) 820-5131
FAX (082) 820-5133



ボランティアセンター伝言板 No.112

ボランティア講座開催!

第2回ボランティア講座「赤十字健康生活支援講習会」開催!

高齢化が進み、在宅での介護者が増え、介護、支援の方法を知らないがために体に負担をかけて、体を痛めるケースがあります。今回のこの講座は、高齢者の介護方法のほか、高齢期を迎える前からの健康管理への備え、地域での高齢者支援などの内容で、地域における高齢者支援に役立つ知識と技術を身に付けることを目的に開催します。

- ★内 容 健康と安全(高齢期の理解、事故予防、脱水、感染予防)介護技術など
- ★講 師 日本赤十字社指導員
- ★と き 令和5年7月22日(土) 10:00から12:00まで(受付開始9:30)
- ★と ころ 熊野町民会館 1階 集会室(熊野町中溝一丁目11-2)
- ★対 象 者 ボランティアに興味のある方やこの講座に興味のある方
- ★定 員 30名(応募者多数の場合は先着順とさせていただきます。)
- ★参 加 料 無料
- ★動きやすい服装でご参加ください。



ボランティア講座に関する問い合わせ、申し込みについては、電話、FAX、Eメールで熊野町社会福祉協議会まで申し込みしてください。

電話 855-2855 FAX 820-5082 Eメール kumano-shakyo@ac.wakwak.com

FAX、Eメールの場合は、氏名、住所、生年月日、電話番号を記入のうえ、申し込みください。

※この個人情報は、ボランティア講座の実施目的以外では使用いたしません。

事前登録

災害ボランティア募集!

～もしもの時のために、あなたの力を貸してください～

募集対象：広島県内在住の個人 ※ただし、広島県に隣接し、生活圏を同じくする県外在住者を含む。 ※高校生以上

活動内容：県内発災時の被災者支援活動(住家などの生活復旧活動等)

登録期間：令和6年3月31日まで 事前登録ボランティアは、毎年度、新規募集を行います。

※登録は、自動継続しないため、毎年度の新規登録手続きが必要です。

※募集時期は、毎年度、4月頃に行います。

活動までの流れ
(イメージ)

①事前登録

災害発生

②活動予約

③当日活動

①ボランティアの情報をwebフォームから事前登録

②災害発生時に、送付するメール案内から活動日時・場所等を予約登録

③当日活動時には、QRコード活用等による分散受付、分散待機

※登録後、災害支援に関する運営訓練等の案内やアンケート等をお送りする場合があります。

※②、③は、被災規模、内容等により、別の手段で実施する場合があります。

問い合わせ 熊野町社会福祉協議会 ☎ 082-855-2855

広島県社会福祉協議会 ☎ 082-254-3506 e-mail: vol@hiroshima-fukushi.net

事前登録はコチラ ↓



kaigo
やさしい介護生活を支えます
社会福祉法人

成城会

安芸郡熊野町城之退二丁目28番1号

代表 ☎ 854-0421

広告募集中!



社会福祉法人 あと会

くにくさ苑 TEL 856-0222
ショートステイ、デイサービス

りは・くにくさ TEL 856-0600
ショートステイ、デイケア

お気軽にお問い合わせ下さい

熊野町要約筆記サークル「こだま」活動紹介

要約筆記は、聞こえの不自由な人たち(主に難聴者・中途失聴者)のために文字で伝える通訳のことです。1分間に普通の人話すのは約300~350字、書けるのは約60~70字とされています。

限られた字数の中で、略号や略語を使いながら話の内容を「速く・正しく・読みやすく」(三原則)要約して伝えるということで「要約筆記」と呼んでいます。

近年、町内の講演会では手話とともに要約筆記がつくようになりました。また、町内では「難聴者の集い」も開かれています。

ますます、要約筆記の必要性が高まってきているところです。

会員を募集しています。

私たちといっしょに要約筆記を学んでみませんか。

★熊野町要約筆記サークル「こだま」～定例会～

○日 時 毎月第1・第3土曜日

午前10時~12時

○場 所 町民会館 2階 視聴覚室



「スリーピース」活動紹介

熊野西ふれあい館で月に1回、第3木曜日にカレーを作って提供している「貴船おとな食堂」を開催しています。ひとり暮らしや一人で食事をする方に声をかけ、みんなで楽しく食事することで人と繋がり、孤食や孤独を予防します。歩行に自信のない方には送迎もしています。2020年より活動を始め、毎回楽しみにして下さる方も増えてきました。

4年目を迎え、より多くの方に来ていただくために、食堂を手伝ってくれる方も募集しています。

カレーを作る、運ぶ、片付け、話し相手など得意なことで手伝って頂けませんか？

スタッフ一同、お待ちしております。



活動場所：熊野西ふれあい館 1階

活動日：毎月第3木曜日



上記の活動に興味のある方は、熊野町ボランティアセンターにご連絡(855-2855)ください。



医療法人あさだ会 就労継続支援(B型)事業所

スペースぶなの森

「スペースぶなの森」は自立支援施設です。

- 作業時間/9:30~15:30
- 内 容/喫 茶(接客・補助・皿洗い・レジ)
軽作業(コットン・手作り小物・筆、他)

安芸郡熊野町貴船2-20 TEL/FAX 082-854-0650
HP <http://www.asadamentalclinic.jp/>

★ 筆の都ケアセンター ★

筆の都
ふなのみどり

ショートステイ ☎ 847-2525
デイサービス ☎ 855-6866
居宅介護支援 ☎ 847-2585

NPO法人

芸南たすけあい

訪問介護事業所
有償ボランティア

TEL(082)854-4700

熊野町社会福祉協議会 役員改選のご報告

役員任期満了に伴い、去る6月22日(木)に開催された評議員会にて、新役員(理事・監事)が選任されましたので、お知らせいたします。任期は、令和5年6月22日から令和7年定時評議員会終了時までです。

	氏名	選出区分等
会長	小松 富士夫	学識経験者(元学校長)
副会長	岩田 秀次	団体代表者(熊野町)
理事	時光 良造	団体代表者(熊野町議会)
理事	栗原 君子	団体代表者(自治会連合会)
理事	木村 満朗	団体代表者(民生委員児童委員協議会)
理事	岡野 隆之	団体代表者(老人クラブ連合会)
理事	西本 恵美子	団体代表者(女性会)
理事	荒瀬 哲宏	団体代表者(地区社協:呉地)
理事	宮田 丈士	団体代表者(商工会)
理事	村上 広夫	学識経験者(社会福祉法人 成城会)
理事	清代 政文	学識経験者(元熊野町社会福祉協議会事務局長)
監事	立花 一郎	学識経験者(元行政関係者)
監事	西村 隆雄	行政関係者

熊野町社会福祉協議会 令和5年度会費 募集中!

社会福祉協議会(社協)は、住民の皆さんをはじめ、会社、事業所、関係団体等のみなさんに会員となっただけ、みなさんからの「会費」を財源として地域福祉活動やボランティア活動支援などの地域福祉活動を行っています。住民主体で進める社協の活動にとって、みなさんからの「会費」は、充実した活動を行うための大変貴重な財源です。皆様のご協力、ご支援をお願いします。

会費の種類

一般会員	※本会の趣旨に賛同いただける方	1口(年間)	300円
賛助会員	※本会の趣旨に賛同いただける方及び法人	1口(年間)	3,000円
特別会員	※本会の趣旨に賛同いただける方及び法人	1口(年間)	10,000円



☆会費の主な使い道

地域の皆さんにお願いしています。会費の主な使いみちは次のとおりです。

◆自治会・地区社会福祉協議会への活動助成(ふれあいサロン活動や地域の集い、三世代交流会など)

※一般会費(300円)の50%は地域活動(助成)に充当しています。

- | | |
|---------------------|--------------------|
| ◆ボランティアセンター事業 | ◆敬老事業 |
| ◆おでかけ支援事業 | ◆広報事業 |
| ◆福祉サービス利用援助事業「かけはし」 | ◆生活応援活動推進事業「ほっとくま」 |
| ◆社協運営に必要な備品の購入や経費 | ◆各種相談事業など |



通い・訪問・泊りを一箇所で組み合わせ、
ご自宅を中心として暮していく為の介護事業所

小規模多機能型居宅介護

ひより

お気軽にご見学・お問い合わせ下さい

萩原四丁目6-7 TEL/FAX **854-1920**

安心 安全 便利

介護タクシー ライフサポート

福祉タクシーチケット
障害者割引

つばさ

通院・入退院・日常の外出
介助・付添・救援代行業務

車椅子・リクライニング式車椅子・寝台

予約制
7:30~17:30 ☎ **854-9876**

豊かで、満足に生きるための支援を致します
まずは、お電話ください!



障害者支援施設
あとの郷

〒731-4231 広島市安芸区阿戸町1599番地の1

☎ **082-856-1150**

URL <http://atonosato.jp>

熊野高校JRC部様から「手作りAEDシート」を寄付していただきました

熊野高校JRC部様からAEDを使用する時に、プライバシーを保護するための「手作りAEDシート」の寄付を頂きました。本会に設置してあるAEDに設置し、もしもの際には利用させていただきます。ありがとうございました。



※リサイクル品については、必要な方へお譲りいたしますので、希望される方は社協までご連絡ください。

- 一般寄付
 - ・ひよっこ会ゴルフコンペへ様
 - ・匿名希望様(出来庭)
- 福祉機器リサイクル
 - ・門前サシナー様(出来庭)
 - ・ベビーカー
 - ・梶原 広穂様(城之堀)
 - ・介護用ベッド
 - ・匿名希望様(川 角)
 - ・介護用ベッド

次の方々から社会福祉協議会の活動資金等として、温かいご寄付をいただきました。
(令和5年4月12日、令和5年6月12日)
なお、本会への寄付金については、所得税・法人税の寄付金控除が受けられます。

いっしょにがんばりましょう

令和5年度熊野町手話奉仕員養成講座開催！

聴覚障害者へのコミュニケーションのかけはしとなる手話奉仕員を養成する講座を開催します。手話奉仕員の資格取得を目指している方の参加をお待ちしております。



- ◆実施日：令和5年8月17日(木)から令和6年2月1日(木)の下記の日程(全22回)
- ◆開催時間：全日程 19時から21時まで
- ◆開催場所：熊野町地域福祉会館 デイルーム(安芸郡熊野町中溝一丁目11-1)
※駐車場有 ※広電バス、熊野町役場前下車、徒歩3分程度
- ◆対象者：手話奉仕員入門課程修了者又は、概ね1年以上手話経験がある方(熊野町外にお住まいの方も受講可能)
- ◆募集人員：16名(定員になり次第締切ます。)
- ◆募集締切：令和5年8月10日(木)まで
- ◆受講料：テキスト代として3,300円(税込)
- ◆講師：広島県ろうあ連盟

No	開催日	講座内容	No	開催日	講座内容
1	R5. 8. 17	開講式 19講座 表情・具体的表現① B: 聞こえないと困ること	13	R5. 11. 9	31講座 代理的表現
2	8. 24	20講座 具体的表現②	14	11. 16	32講座 繰り返し表現
3	8. 31	21講座 具体的表現③	15	11. 30	33講座 意味に合った手話
4	9. 7	22講座 まとめ・コラム⑦ろう者と一語にいる時	16	12. 7	34講座 まとめ手話通訳コラム⑨手話通訳
5	9. 14	23講座 主語の明確化①	17	12. 14	35講座 基本文法のまとめ(読み取り)
6	9. 21	24講座 主語の明確化②	18	12. 21	36講座 基本文法のまとめ(表現)
7	9. 28	25講座 主語の明確化③	19	R6. 1. 11	37講座 ろう者のスピーチ(読み取り)試験対策①
8	10. 5	26講座 主語の明確化④	20	1. 18	38講座 みんなで意見交換(表現)コラム⑩放送・災害 試験対策②
9	10. 12	27講座 まとめ・コラム⑧ろう教育	21	1. 25	39講座 ろう者と語ろう 試験対策③
10	10. 19	28講座 空間利用①	22	2. 1	40講座 まとめ・試験対策④
11	10. 26	29講座 空間利用②			
12	11. 2	30講座 同時性			

問合せ・申込先

熊野町社会福祉協議会へ電話、FAX、Eメールで申し込みしてください。
電話以外で申し込みの方は、氏名、住所、電話番号、手話経験年数を記入のうえ、申し込みください。
電話：082-855-2855 FAX:082-820-5082
Eメール:kumano-shakyo@ac.wakwak.com



— みんなが地域で安心して暮らしていくために —

児童発達支援
放課後等デイサービス

Lei Aloha
TEL 082-554-7873

相談支援事業所 心那
TEL 082-847-5016

お気軽にいつでもご相談ください！

ヒロエの社
デイサービス
居宅介護支援事業所

安芸郡熊野町新宮4-4-5
TEL 082-516-8008 FAX 516-8007

なばたとしたか
こびとづかんの世界展

9月3日(日)まで

10時～17時開館(16時半まで入館可)
月曜休館(祝日の場合は翌日休館)
入館料 大人500円 小中高生250円
※障害者手帳持主の優待、入館無料
TEL 855-3010 FAX 855-3011

筆の工房
©2023 © Toshitaka Nabata



夏休み小学生福祉体験スクール2023開催!

参加費
無料です

「ふれあいサロンってどんなところ？」

地域交流の場である「ふれあいサロン」って、地域で行われているのに、実際にどのようなところで、どんなことを行っているか、知らない方も多いと思います。今回の福祉体験は、小学生の皆さんが、学校へ行っている間に、地域で行われているふれあいサロンに実際に行ってもらい、様々な人と交流し、身近な人と人の繋がりの大切さについて学んでもらうことを目的に行います。

日 時：7月27日(木) 9:30から12:00まで(受付開始9:00)

場 所：熊野町地域福祉会館 テイルーム (熊野町民会館よこ)
各、体験する集会所等 ※社協職員が送迎します。

テ ー マ：「ふれあいサロンに行ってみよう！」

内 容：地域で開催されている「ふれあいサロン」に実際に行ってもらい、地域の高齢者等と交流をすることともに、身近な人と人の繋がりの大切さを感じてもらい、身の回りのできるボランティアに気づききっかけとなるような内容となっております。

対 象 者：小学1年生から3年生まで

定 員：15名(定員になり次第、締め切ります)

参 加 費：無料

持 参 物：筆記用具・飲み物・タオル

締 切：7月21日(金)必着



「高齢者・障害者施設体験」

意外と知らない福祉施設での活動や普通の家に見えても、障害者の支援を行っている施設など、様々な活動を「知ってもらい」「感じてもらう」ことで、福祉に興味をもってもらい、ボランティア活動のきっかけにしてもらうことを目的に行います。

日 時：8月3日(木) 9:30から12:00まで(受付開始9:00)

場 所：熊野町地域福祉会館 テイルーム (熊野町民会館よこ)
各、体験する福祉施設等 ※社協職員が送迎します。

テ ー マ：「高齢者・障害者施設体験」

内 容：身近にある、高齢者や障害者施設のお仕事について体験し、学んでもらえる内容となっております。

対 象 者：小学4年生から6年生まで

定 員：15名(定員になり次第、締め切ります)

参 加 費：無料

持 参 物：筆記用具・飲み物・タオル

締 切：7月21日(金)必着



上記の体験スクールの申込方法

F A X：専用申込用紙(町内の小学校で配布)に必要な事項を記入の上、お申し込みください。

Eメール：氏名、住所、電話番号、性別、学校名、学年、保護者氏名を記入の上、お申し込みください。

お問い合わせ・申込先

社会福祉法人熊野町社会福祉協議会(熊野町地域福祉会館内 ※熊野町民会館よこ)

T E L：855-2855・F A X：820-5082・Eメール：kumano-shakyo@ac.wakwak.com



認知症対応型共同生活介護 グループホームくまの

お気軽にご相談を

安芸郡熊野町中溝一丁目4-6
TEL 855-6656

放課後等デイサービス

ナース在籍
送迎あり

お子様が、学校生活やお友達との関係に難しさを感じておられないですか？

じっとしてられない 集中できない お友達のたたく こだわりが強い

ぜひ、私たちにご相談ください。お子様の発達を支援させていただきます。

発達障害(ADHD、自閉症、アスペルガー、LDなど)をお持ちのお子さんが、放課後や夏休みなどの長期休暇中に、生活能力向上のための訓練などを継続的に受けることができる場所です(小学生から高3まで)。

応用行動分析学に基づく療育やサッカー療育を通じて、学校教育と相まって障害をお持ちのお子さんの自立や発達、社会参加の支援をします。



はれのいえ
熊野町真地 2-7-38
082-854-2011

にじのいえ
熊野町城之廻 9-9-46
082-854-5585

ここいろのいえ
矢野東 6-24-3
082-562-2380

▶ <https://www.beige.co.jp>